

Enclosed Oasis

DUBAI - AL WASL

bespace
group



Location - *Localizzazione*

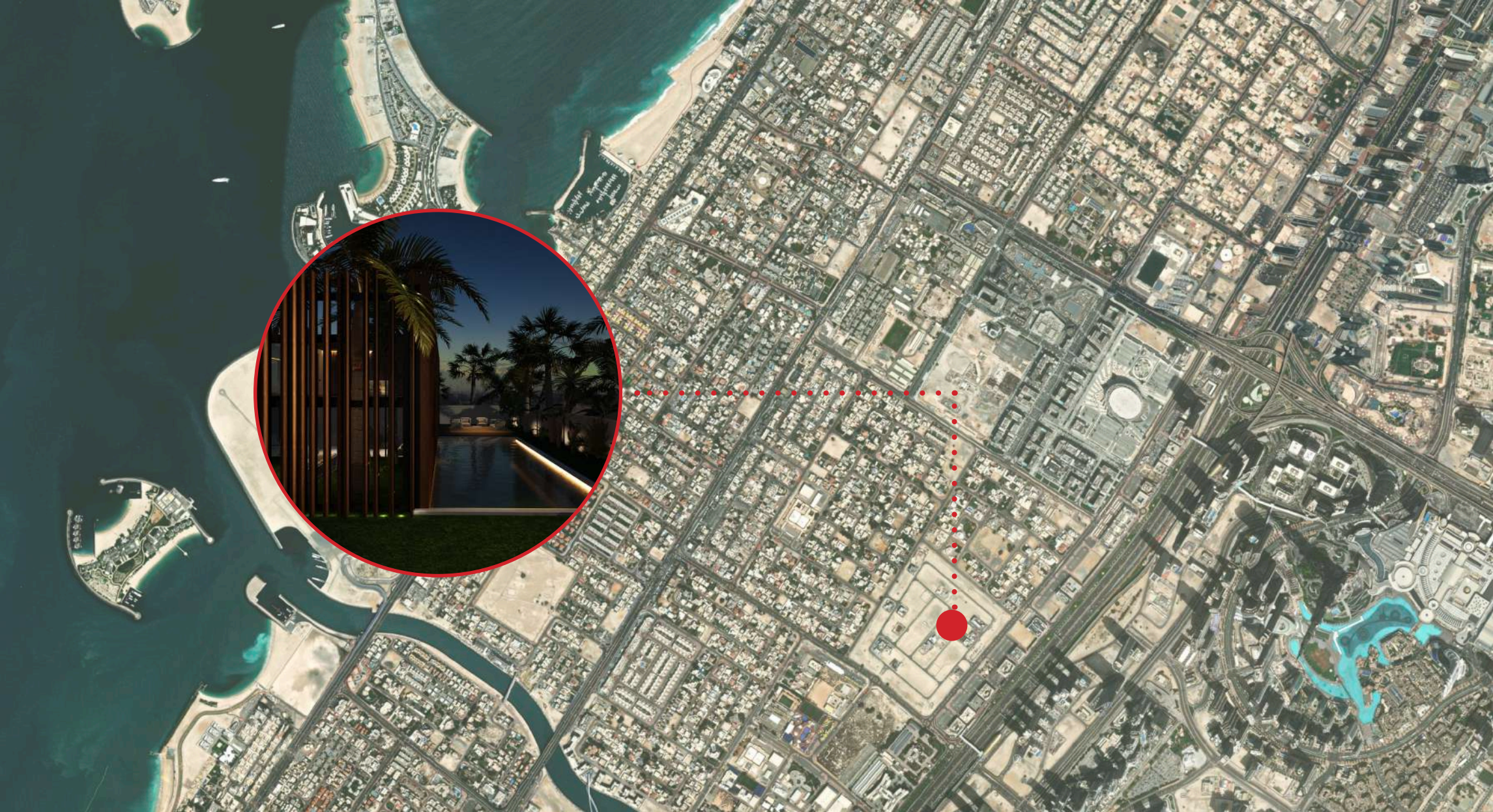

The Enclosed Oasis is located in the Al Wasl district, in the Bur Dubai region, in the western sector of Dubai.
A glass volume fragmented by vertical elements that continue outside, delimits a private garden. A unique and surprising villa that promotes total immersion in an enclosed and private oasis.

*L'Enclosed Oasis è collocata nel quartiere Al Wasl, nella regione di Bur Dubai, nel settore occidentale di Dubai.
Un volume vetrato frammentato da elementi verticali che proseguono all'esterno, delimita un giardino privata.
Una villa unica e sorprendente che promuove una totale immersione in un'oasi racchiusa e privata.*

Floor plans - *Planimetrie*

GROUND FLOOR

The villa is defined as a single glass volume fragmented by vertical elements which, in addition to conveying the character of the building, shield the entry of the sun. Almost vertical elements continue into the garden creating an enclosed oasis, a place of peace and meditation, which can be accessed through the common areas of the house.

Also outside there is a large swimming pool attached to a living area.

At the entrance the visitor is immersed in an elegant, enveloping and bright environment. The living room with the show kitchen and the dining area is located in a double-height environment. Also on the ground floor are a second dining room, the majlis, a gym, the guest bedroom with private bathroom, and the service areas.

La villa è definita come un unico volume vetrato frammentato da elementi verticali che oltre a trasmettere caratterizzare l'edificio, schermano l'ingresso del sole. Quasi elementi verticali proseguono nel giardino creando un'oasi racchiusa, luogo di pace e meditazione, alla quale si accede attraverso gli ambienti comuni dell'abitazione.

Sempre all'esterno vi è una grande piscina annessa ad una zona living.

All'ingresso il visitatore è immerso in un ambiente elegante, avvolgente e luminoso. Il soggiorno con la show kitchen e la zona pranzo si colloca in un ambiente a doppia altezza. Sempre al piano terra si collocano una seconda sala da pranzo, il majlis, una palestra, la camera degli ospiti dotata di servizi privati, e gli ambienti di servizio.

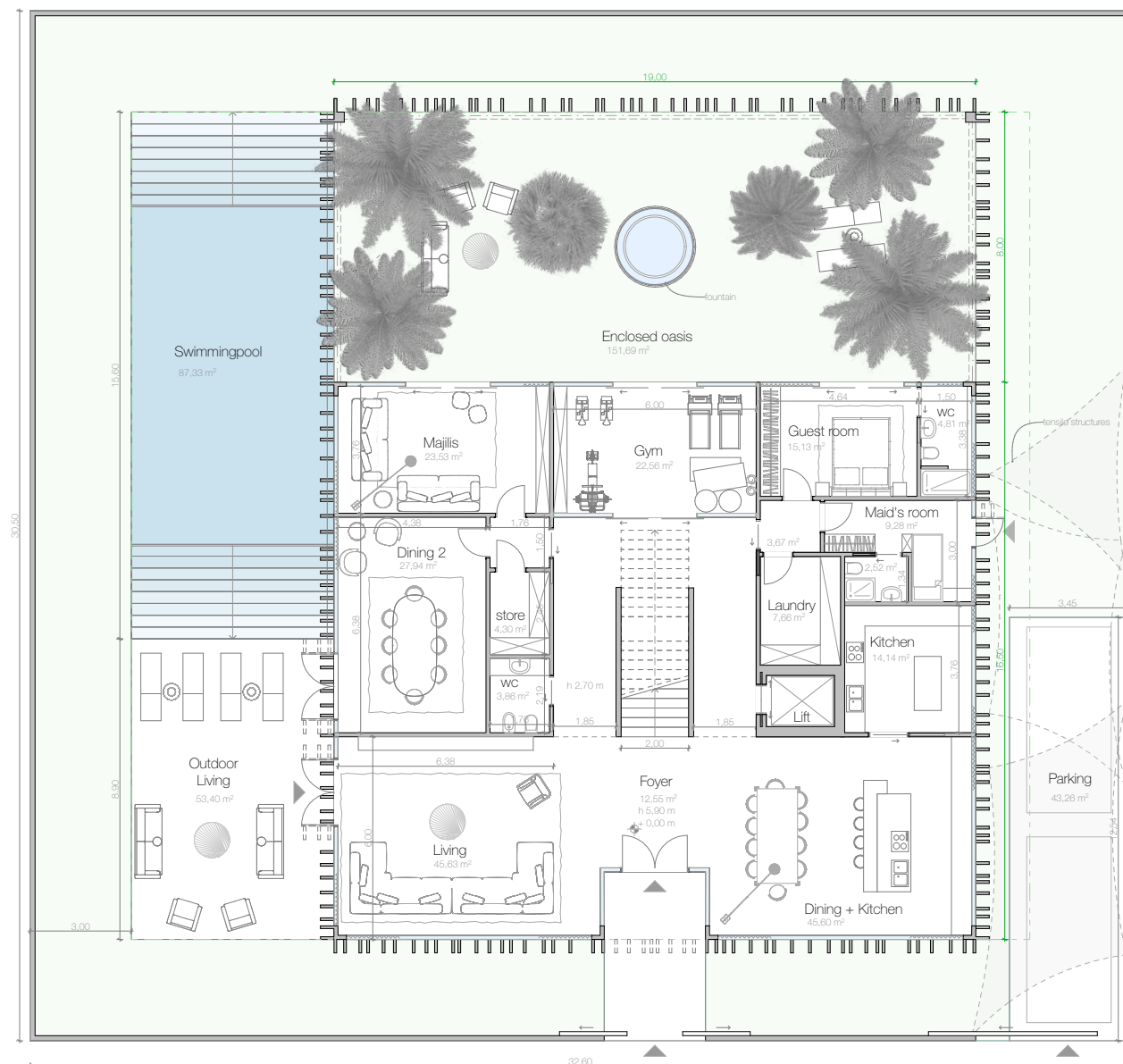

Plot size = 994,30 mq.

BUA - Superficie edificabile = 495,00 mq.

Landscape area = 463,70 mq.





FIRST FLOOR

The first floor is intended for private spaces and a living room for the family.

There are four elegant and comfortable bedrooms, characterized by soft and warm lighting.

Each room is equipped with a private bathroom and walk-in closet, to allow the guest to enjoy every comfort.

Il primo piano è destinato agli ambienti privati e ad un soggiorno per la famiglia.

Ci sono quattro camere da letto eleganti e confortevoli, caratterizzate da luci soffuse e calde.

Ogni camera è dotata di bagno privato e cabina armadio, per permettere all'ospite di godere di ogni confort.

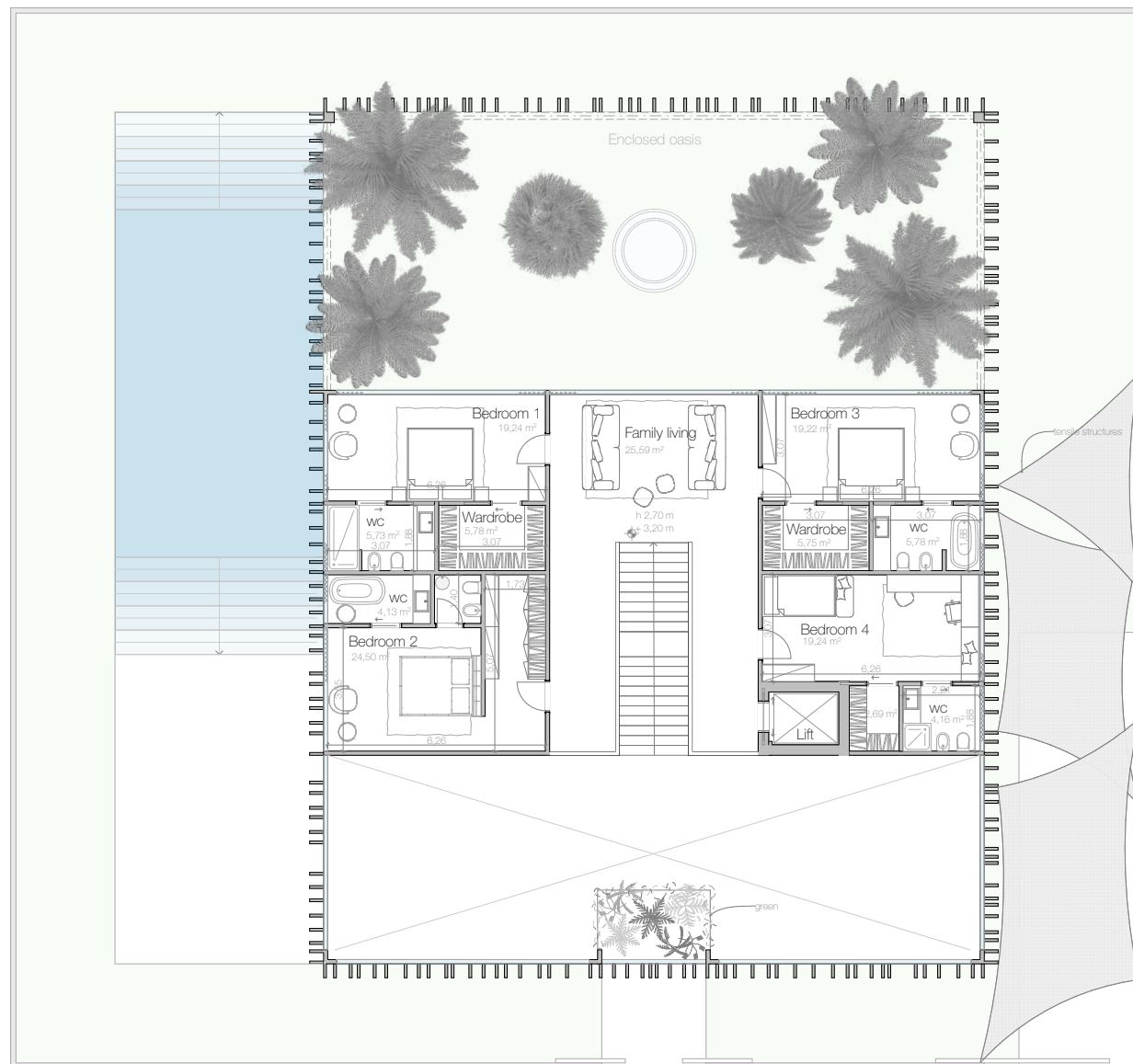





Area Architecture Suisse

Via delle Scuole 13
6900 Paradiso - Svizzera

area.architecture.suisse@gmail.com
tel. +41 (0) 91-9859067



Via delle scuole 13,
6900 Paradiso - Svizzera

info@bespacegroup.com
+41 (0) 91 985 90 70